

# Borderline Persönlichkeitsstörung & Menstruationszyklus

## Wer kann teilnehmen ?

- Frauen/menstruierende Personen (20 bis 42 Jahre)
- **vorliegende Borderline Persönlichkeitsstörung**
- regelmäßiger Zyklus (22 bis 34 Tage)
- Keine hormonelle Verhütung in den letzten 3 Monaten
- Keine Schwangerschaft / Geburt / Stillzeit in den letzten 6 Monaten

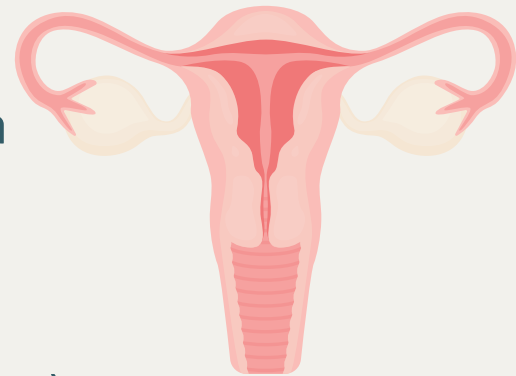

## Umfang der Studie

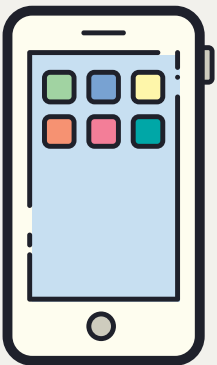

- **2 Telefonate**
  - Telefonscreening (5 Minuten)
  - Einführung in die App (15 Minuten)
- **Stimmungsabfragen per Studienapp im Alltag**
  - 4 Mal pro Tag à 2-5 Minuten zwischen 9-20 Uhr
  - Dauer: ein Zyklus

**Auf Nachfrage ist es möglich Rückmeldung zu deinem Zyklusprofil zu bekommen !**

**Bist du dabei?**

Kontakt: [forschungsguppe.bpd2025@gmail.com](mailto:forschungsgruppe.bpd2025@gmail.com)  
Eine Studie der Universität Mannheim